

BIEN VENIDOS AL INFOCENTRO GUARAINAG

Guarainag se encuentra ubicada al Nor-Oriente del Cantón Paute a una distancia aproximada de 20 km. Guarainag se esta convirtiendo en un destino turístico debido a su hermosa arquitectura, a sus paisajes naturales, su historia y remembranza de sus antepasados.

ACTIVIDADES RECREATIVAS

- AGENDAS CULTURALES
- ARTE Y CULTURA
- ARTESANÍAS
- ALOJAMIENTO
- GASTRONOMÍA
- PARQUES Y RESERVAS
- PRODUCTOS DE LA ZONA

Historia

Guarainag, proviene del Quechua “GUARI” que quiere decir primeros pobladores de esta tierra y “NAC o NAG” que denota servidumbres; por lo define a Guarainag como Primeros y Recios pobladores de esta tierra.

Segun verciones Guarainag fue un anejo de la parroquia Taday del cantón Azogues, y que por cierta división entre Taday y Pindilig, Guarainag se hace parroquia un 23 de febrero de 1858. Con con el paso del tiempo Paute se hace Cantón y por decisión de los pobladores solicitan al Jefe Politico de ese entonces que se anexe esta parroquia. Fue entonces que Guarainag se anexa al Cantón Paute, el 4 de marzo de 1860.

Limites actuales: Por el norte con la cordillera de l Ñahuarate; por el sur la Laguna del Mazar; por el este con la parroquia Tomebamba y al oeste la parroquia Taday. Loma del Loropico.

Guarainag Parroquia del cantón Paute Provincia del Azuay, se encuentran a una altitud de 2.485 metros sobre el nivel del mar, sus cordenadas son 2°40'0" N y 78° 37'0"E. Localizada a una distancia de 70KM desde de la ciudad de Cuenca; conectando por la via: Cuenca-Paute- Dug Dug-Tomebamba-Guarainag;existe otra via de acceso por:Azoguez- Taday -Guarainag.



EL MEJOR LUGAR PARA DISFRUTAR EN FAMILIA

Si usted y su familia o amistades se encuentran en la Ciudad de Cuenca entonces es muy fácil llegar a la Parroquia Guarainag, en automóvil le tomara unos 90 minutos aproximadamente y si quiere viajar en bus, llegará en unas dos horas.



DATOS RELEVANTES

LAS FIESTAS PATRONALES DE SAN PABLO DE GUARAINAG EL 25 DE ENERO



ACTIVIDADES RECREATIVAS

Pesca Deportiva

La pesca deportiva es una de las formas más populares de esparcimiento en nuestra provincia del Azuay, es por ello que en nuestra parroquia no es la excepción. Gracias a las orillas del Río Paute y el Río Pindilig, la pesca nos permite disfrutar al aire libre y en familia una magnífica experiencia. La pesca se la puede realizar con cañas, sedales y anzuelos.



COMO LLEGAR

Si usted y su familia o amistades se encuentran en la Ciudad de Cuenca, entonces le es muy fácil llegar a la parroquia Guarainag, en automóvil le tomará una hora y treinta minutos aproximadamente y si quiere viajar en bus, llegara en dos horas.

ITINERARIOS BUSES

Cooperativa de Transporte Alpes Orientales

Ruta:

Cuenca - Paute - Guarainag.

06:00 (De Lunes a Domingos)

08:30 (Domingos)

10:00 (De Lunes a Sábados)

13:30 (De Lunes a Domingos)

18:30 (Viernes y Domingos)

Paute - Guarainag

18:00 (De Lunes a Sábados)

11:00 (Domingos)

12:00 (Domingos)

Guarainag - Paute - Cuenca

06:00 (De Lunes a Sábados)

08:00 (De Lunes a Domingos)

13:00 (De Lunes a Domingos)

15:00 (Domingos)

Guarainag - Paute

05:00 (Domingos)

06:00 (Domingos)

07:00 (Domingos)

16:00 (De Lunes a Sábados)

AGENDAS CULTURALES

Este calendario te permite planificar el viaje para disfrutar de éstas hermosas fiestas. Se presentan como parte del **turismo en Ecuador** porque conocerás las tradiciones que encierran estas festividades de la parroquia Guarainag.

Febrero:

Fiestas de carnaval (depende la fecha)

Marzo:

Desfile cívico, folklórico y estudiantil 4 de marzo por la parroquialización de Guarainag.



Diciembre:

Pasada del Niño Jesús el 24 de Diciembre en el centro parroquial.



PRINCIPALES FIESTAS RELIGIOSAS

Enero:

Festividades el 1 de Enero en Honor a la Virgen de la Nube, el Señor de la Misericordia y el Niño de Praga en la comunidad de Ucumarina.



Festividades el día 24 de enero en Honor a San Pablo apóstol en el centro parroquial.



Mayo:

Festividades 3 de mayo en Honor a la Santa Cruz en la comunidad de Bella Unión.

Junio:

Festividades 29 de junio en Honor a San Pedro apóstol en la comunidad de Llamacón.



Septiembre:

Festividades el 29 de septiembre en Honor a San Miguel en la comunidad de Juntas.



Octubre:

Festividades 8 de octubre en Honor a la Virgen del Rosario en la comunidad de Rosario.



ARTE Y CULTURA

Ruta de las iglesias

IGLECIA CENTRAL DE LA PARROQUIA

Está ubicada la Iglesia frente al parque central de Guarainag, se puede encontrar varias Iglesias de nuestras comunidades de la misma parroquia que los turistas pueden visitar sin costo.

Guarainag, perteneciente a la vicaría oriental de la Arquidiócesis de Cuenca, tiene un considerable grupo de laicos encargados de promocionar diversas áreas.

Párroco P. Juan López (e) y Religiosas Dominicas Rurales

Teléfono 225 0782

E-mail marycarmendomirural@yahoo.com

Vicaría Oriental

LA IGLESIA DE LA COMUNIDAD DE LAS JUNTAS

Esta está ubicada a 5 km de la Parroquia Guarainag los moradores que venera al imagen de San Miguel.

IGLESIA DE LA COMUNIDAD DE LLAMACON

Está ubicada a 4 km de la Parroquia Guarainag los moradores que venera al imagen de San Pedro.

LA IGLESIA DE LA COMUNIDAD DE SELEL

Esta está ubicada a 3 km de la Parroquia Guarainag los moradores que venera al imagen de la Virgen de Transito y de San Jacinto.

A IGLESIA DE LA COMUNIDAD DE UCUMARINA

Esta está ubicada a 2 km de la Parroquia Guarainag los moradores que venera al imagen de la Virgen de Nube y del Niño de Praga y al señor de la Misericordia.

LA IGLESIA DE LA COMUNIDAD DEL ROSARIO

Esta está ubicada a 1 km de la Parroquia Guarainag los moradores que venera al imagen de la Virgen del Rosario.

ARTESANÍAS

Se les invita a conocer la artesanía de Guarainag elaborada por las manos de las mujeres emprendedoras de nuestra parroquia, como la elaboración de sombrero de paja toquilla y otras artesanas

Para la confección del sombrero de la paja toquilla, las tejedoras de la parroquia adquieren la materia prima, es decir la paja toquilla en las ciudades de Cuenca y Azogues principalmente, los tejedores comienzan el tejido de la plantilla ,copa y de la falda del sombrero. El tejido de un sombrero puede durar de un día como dos semanas, según su calidad y finura. En la Parroquia Guarainag, los tejedores confeccionan sombreros extra finos que requieren de condiciones climáticas de puntos en cada hilera del tejido. Finalmente se lava y se blanquea el sombrero . Los tejedores son en su mayoría familias campesinas mediante la observación y la

imitación, desde una edad muy temprana. entre otros elementos, las técnicas tradicionales de cultivo y producción, Para las comunidades que la perpetúan, esta tradición artesanal constituye un rasgo distintivo de su identidad y un componente de su patrimonio cultural.



ALOJAMIENTO

Éste alojamiento está ubicado en la parroquia Guarainag en el centro parroquial en una casa domisiliar del Sr. Leonardo Leon telf:4039800



GASTRONOMÍA

Venga y disfrute de nuestra diversa gastronomía que contiene varios platos típicos que puede encontrar en el mercado 23 de febrero, como: cuy con papas, hornado, pollo hornado, sancochos, cascarita, caldo de gallina y dulces tradicionales de maíz.



PARQUES Y RESERVA

Este parque está ubicado en el centro parroquial de Guarainag junto a la iglesia central



Delta del rio Paute.

Ubicación: Las Juntas invita a la ciudadanía al mirador turístico Delta del Río Paute ubicado a 30 minutos del Centro Cantonal; entre las parroquias Guarainag; es un lugar turístico en el que se puede realizar camping, pesca deportiva, cabalgata, etc. Cabe mencionar que el acceso al mirador es totalmente gratis.



Loma del Loro Pico.

Este lugar esta ubicado a 4 kilómetros de la parroquia Guarainag ya que es un lugar exótico para los diversos turistas



Cueva de los deseos.

Se les hace una cordial invitación a visitar este lugar que se encuentra ubicado a tres kilómetros de la parroquia de Guarainag



PRODUCTOS DE LA ZONA

Los productos que se da en nuestra parroquia son: el fréjol, maíz duro, maíz suave, papa, trigo, arveja, melloco, cebada, entre otros.



Además existe la producción de frutales como

Tomate de árbol

Es un fruto muy rico en vitaminas y minerales esenciales, especialmente la provitamina A, vitamina B6, C y E; gracias a su gran acción antioxidante sirve para fortalecer el sistema inmunológico.



Durazno

Esta fruta tiene muchos beneficios para la salud. Sobre todo vitamina A (imprescindible para una buena visión) y vitamina C (un poderoso antioxidante). También están presentes, aunque en menor proporción, las vitaminas E y K. La primera es, al igual que la vitamina C, un excelente antioxidante y la segunda es una aliada indispensable para la buena coagulación.

Manzana

Las manzanas contienen una fibra soluble llamada pectina, que ayuda a reducir el colesterol en la sangre, y evita que se acumule en las paredes de los vasos sanguíneos. 2. También contienen grandes cantidades de potasio, mineral que ayuda a controlar la presión arterial, y puede reducir el riesgo de un ataque cardíaco.



Reina Claudia

En el aspecto vitamínico la reina claudia ofrece buenas cantidades de vitamina A, C, B1, B2 y La claudia contiene fibra soluble, que ayuda a contrarrestar el colesterol malo en sangr



Mora.

Contiene vitaminas A, C y E y minerales como el zinc y el manganeso que benefician el sistema inmune, reforzando las defensas. Las raíces de la mora sirven para el tratamiento de la disentería y la diarrea, los dolores del trabajo de parto, Las hojas y tallos de la mora como remedio para la colitis, también se mastican las hojas para aliviar el dolor de muelas, dolor de garganta y gingivitis. Como fuente de antioxidantes, Como adyuvante en el tratamiento de la diabetes , Como cicatrizan



OTROS SITIOS DE INTERÉS

Guachapala tiene mucho que ofrecer y brindar, lo importante es mirar a nuestro alrededor, concientizarnos de nuestras potencialidades y como sacar provecho, convirtiéndonos en un pueblo laborioso y hospitalario. Del Cantón Paute, invita a la



ciudadanía al mirador turístico Delta del Río Paute ubicado a 30 minutos del Centro de Guarainag



Tambien hay otros infocentros cercanos que lo podemos visitar.

Infocentro Tomebamba



Infocentro Dug Dug



SERVICIOS EXTRAS

SUBCENTRO DE SALUDEEl subcentro de salud se encuentra ubicado en la parroquia Guarainag Calle: Atahualpa

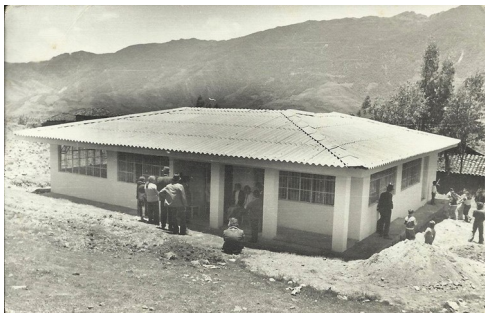

TIENDAS

Puede encontrar varios locales de víveres en la parroquia



TRANSPORTE

Tipo de transporte recomendado: Todo tipo de transporte, bicicleta, motos, autos, etc.

Servicio de transporte que nos presta a nuestra parroquia son Los Alpes Orientales y las Camionetas San Pablo.

